



PERÚ – GUATEMALA

- Guatemala es el 3º socio comercial del Perú en Centroamérica, tras Panamá y Costa Rica (32º en el mundo). El comercio Perú-Guatemala está basado, principalmente, en el intercambio de bienes agrícolas (50% del comercio). El Perú exporta principalmente frutas; y Guatemala nos provee azúcar.
- El comercio Perú-Guatemala ha evolucionado favorablemente en los últimos años, registrando un récord de US\$ 250 millones en el año 2024. No obstante, en 2025, el comercio cayó 17,6%, totalizando US\$ 206 millones, debido a la caída conjunta de la exportación (-4,7%) e importación (-33,6%).
- Tras el récord alcanzado en 2024 (US\$ 138 millones), la exportación peruana descendió a US\$ 132 millones en 2025 (-4,7%), debido, principalmente, a que no se realizaron ventas de fueloil. Asimismo, cayeron las ventas de los rubros maderas/papeles (-61%), pesqueros (-45,5%), textil/confecciones (-25,4%) y químico (-3,3%).
- En contraste, la agroexportación fue récord en 2025 (US\$ 72 millones), creciendo 17,3% gracias a la mayor venta de fruta (+63,5%), que superó los US\$ 39 millones. La uva, 1º fruta y producto que el Perú exporta a Guatemala, ascendió a US\$ 27,3 millones (+67,2%). También crecieron las ventas de minerales (+73,9%).

INDICADORES 2025

	GUATEMALA	PERÚ	
PBI nominal	US\$ MM	121	341
PBI per cápita	US\$	6 489	9 909
PBI per cápita (ppp)	US\$	15 194	19 209
Población	Mill. de habitantes	19	34
Superficie	Miles de km²	109	1 285
Crecimiento PBI %	(2021 - 2025)	4,7	4,5
Inflación promedio %	(2021 - 2025)	3,9	4,3
Exportación de bienes FOB	US\$ MM	16	91
Importación de bienes CIF	US\$ MM	35	61
Comercio de bienes	US\$ MM	50	152
Comercio de bienes	% PBI	41	45
Balanza comercial de bienes	US\$ MM	-19	30
Crecimiento de comercio %	(2024 - 2025)	6,6	17,1
Aranjel NMF Aplicado % [1][2]	Promedio simple	5,5	2,2
Índice de Competitividad	Puesto / 69*	-	60°

[1] Para Perú se consideró el NMF promedio publicada por el MEF. [2] Actualizado al 2024.

Fuente: SUNAT, BCRP, ITC- TRADEMAP, FMI (WEO abril 2026), BM, IGD (Ranking 2025), INEI, MEF, OMC.

Elaboración: MINCETUR-VMCE-DGIECE-DDPI

COMERCIO PERÚ-GUATEMALA (Millones US\$ FOB)

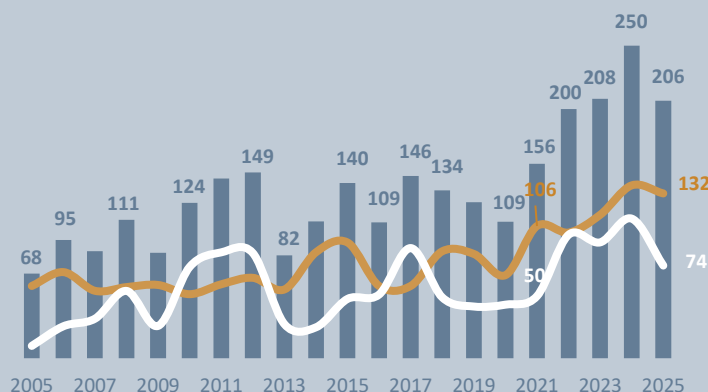

Part. % 2025	Perú - Guatemala	2020	2021	2022	2023	2024	2025	Var. % 25/24
64%	Exportación	67	106	101	115	138	132	-4,7%
36%	Importación	43	50	99	93	112	74	-33,6%
100%	Comercio	109	156	200	208	250	206	-17,6%
	Balanza comercial	24	56	2	22	27	58	116,8%

- Tras el récord del año 2024 (US\$ 112 millones), la importación desde Guatemala cayó 33,6% en 2025 por la menor compra de bienes agropecuarios (-54%). La compra de azúcar, 1º bien importado desde Guatemala, descendió a US\$ 23 millones (-63%). Guatemala es el 2º proveedor de azúcar del Perú (19% del total).
- Asimismo, la importación de congeladores procedentes de Guatemala cayó levemente (-0,3%). La importación de congeladores ha crecido de US\$ 10 millones en 2021 a US\$ 18 millones en el bienio 2024-25. En contraste, crecieron las compras de químicos (+1,2%), destacando los medicamentos, insecticidas, fertilizantes, y otros.

Guatemala: Oportunidades Comerciales

Guatemala importa anualmente bienes agropecuarios por casi US\$ 6 mil millones, de los cuales, 39% corresponde a productos que el Perú comercia con Guatemala (galletas, cacao en polvo, colorantes naturales, fresa congelada). Existe potencial en **galleta dulce y cacao en polvo**, donde la participación de Perú es menor a 13%. Asimismo, existe otro 8% que corresponde a bienes que el Perú, teniendo oferta, no comercia aún con Guatemala, entre ellos, cerveza de malta. Finalmente, el 53% de lo importado por Guatemala corresponde a productos para los cuales Perú no tiene una oferta exportable significativa, entre ellos el trigo y morcajo (US\$ 243 millones), torta de soya (US\$ 245 millones), aceite de soya (US\$ 145 millones) y manzana (US\$ 60 millones).

Perú-Guatemala: Comercio de Principales Sectores (Miles US\$ FOB)

Part. % 2025	Flujo comercial	2 017	2 018	2 019	2 020	2 021	2 022	2 023	2 024	2 025	Var. % 25/24
Part.% Perú-Guatemala/Perú-Mundo [1]		0,2%	0,2%	0,1%	0,1%	0,1%	0,2%	0,2%	0,2%	0,1%	
100%	Comercio	146 135	134 403	124 959	109 465	155 732	199 594	207 710	250 316	206 220	-17,6%
64%	Exportación	57 892	85 681	83 542	66 547	105 947	100 696	114 881	138 485	131 999	-4,7%
36%	Importación	88 243	48 721	41 417	42 918	49 785	98 899	92 828	111 831	74 221	-33,6%
50%	Agropecuario (T y NT) [2]	72 081	40 004	30 247	40 763	38 117	86 062	110 339	130 066	103 205	-20,7%
35%	Exportación	8 543	12 359	13 008	15 467	22 006	31 918	53 684	61 214	71 819	17,3%
15%	Importación	63 538	27 644	17 239	25 296	16 112	54 144	56 655	68 852	31 387	-54,4%
21%	Químico [3]	31 879	28 311	29 952	31 837	40 315	50 884	43 046	44 119	43 464	-1,5%
12%	Exportación	19 376	20 654	21 924	21 611	25 976	30 721	26 948	26 312	25 439	-3,3%
9%	Importación	12 502	7 658	8 028	10 226	14 339	20 163	16 098	17 807	18 025	1,2%
13%	Metal Mecánico	12 183	11 268	19 933	6 971	17 601	25 322	24 669	28 617	27 349	-4,4%
4%	Exportación	4 044	5 479	10 145	4 721	6 946	9 915	9 455	10 324	8 846	-14,3%
9%	Importación	8 139	5 789	9 788	2 250	10 655	15 407	15 215	18 293	18 503	1,1%
5%	Minería [4]	7 832	16 265	18 404	6 870	11 310	8 226	4 254	6 101	10 645	74,5%
5%	Exportación	7 223	15 591	17 797	6 439	10 792	7 749	3 913	5 836	10 150	73,9%
0%	Importación	609	674	607	431	519	476	341	265	495	87,1%
3%	Maderas y Papeles	8 209	11 013	8 288	6 781	11 092	10 854	7 329	12 315	6 853	-44,4%
1%	Exportación	5 785	5 744	3 356	2 720	4 032	4 829	3 834	6 456	2 515	-61,0%
2%	Importación	2 424	5 268	4 932	4 061	7 060	6 025	3 495	5 859	4 338	-26,0%
1%	Pesquero	3 149	5 391	8 016	6 170	6 067	8 766	7 163	4 437	2 956	-33,4%
1%	Exportación	3 127	5 115	8 016	6 170	6 067	7 627	6 912	4 273	2 328	-45,5%
0%	Importación	22	275	-	-	-	1 138	250	164	628	283,0%
6%	Otros	10 801	22 151	10 119	10 073	31 229	9 482	10 909	24 662	11 748	-52,4%
	Balanza Comercial	-30 351	36 960	42 126	23 629	56 162	1 797	22 053	26 654	57 777	116,8%

[1] Participación del comercio exterior Perú-Guatemala vs el comercio exterior Perú - Mundo. [2] Incluye productos químicos derivados del agro, que fueron descontados del sector químico. [3] Incluye base para bebidas, que fueron descontados del sector agropecuario. [4] Incluye minería metálica y no metálica.

Fuente: SUNAT / Elaboración: MINCETUR - VMCE - DGIECE - DDPI

Guatemala 2º proveedor de azúcar del Perú y 6º destino de aceite de palma y 9º de uva

- Guatemala destaca como el 2º proveedor de azúcar del Perú (19% del total) tras Colombia. En 2025, las compras peruanas de azúcar alcanzaron los US\$ 117 millones.
- En el mismo año, Perú exportó aceite de palma por US\$ 196 millones, siendo Guatemala el 6º destino (4,4% del total exportado), después de Chile, México, otros.
- Guatemala también destaca como el 9º destino de uva fresca (1,4% del total). En 2025 Perú exportó US\$ 1 975 millones de uva fresca, siendo EEUU su principal destino.

Perú: Proveedores – Azúcar (%), 2025

Perú: Importación US\$ 117 millones

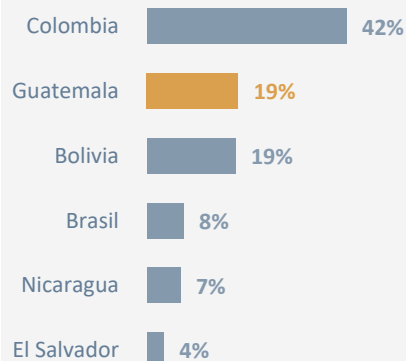

Perú: Destinos – Aceite de palma (%), 2025

Perú: Exportación US\$ 196 millones

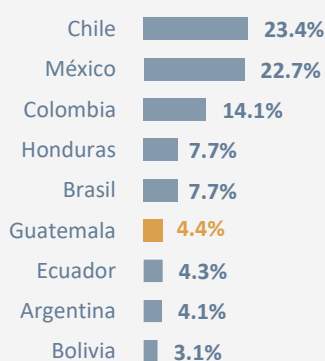

Perú: Destinos – Uva (%), 2025

Perú: Exportación US\$ 1 975 millones

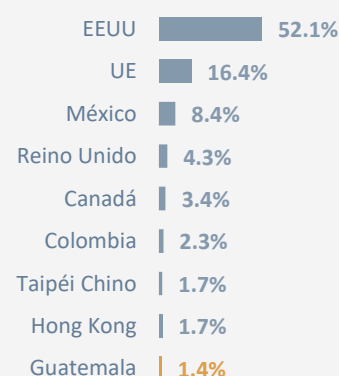

- En 2025, la agroexportación a Guatemala –rubro que explica más del 50% del total– alcanzó récord, creciendo 17,3%, gracias a las mayores compras de frutas (+63,5%): mango (+118%), mandarina (+112%), uva (+67%).
- Asimismo, crecieron las ventas de minerales (+73,9%): cemento (+1528%), zinc (+20%); y de bienes siderúrgicos (+25,7%), destacando las mayores exportaciones de telas/redes de alambre de acero (+39%).
- No obstante, la exportación total a Guatemala disminuyó 4,7%, debido, principalmente, a que no se registraron ventas de fueloil –producto que en 2024 registró ventas por US\$ 13,7 millones.
- Así también, cayeron las exportaciones de los rubros químico (-3,3%: plásticos), maderas y papeles (-61%: libros y similares), pesquero (-45,5%: harina de pescado) y textil/confecciones (-25,4%: fibras acrílicas).

Perú: Exportaciones de Bienes a Guatemala (Miles US\$ FOB)

Part. % 2025	Bienes	2 021	2 022	2 023	2 024	2 025	Var. % 25/24
100%	Exportación Total	105 947	100 696	114 881	138 485	131 999	-4,7%
95%	No Tradicional (NT)	71 984	89 961	108 269	117 987	125 548	6,4%
5%	Tradicional (T)	33 963	10 735	6 613	20 498	6 450	-68,5%
54%	Agropecuario (T y NT) [1]	22 006	31 918	53 684	61 214	71 819	17,3%
30%	Frutas	10 035	12 385	24 016	24 145	39 467	63,5%
21%	- Uva	8 369	8 419	12 752	16 348	27 334	67,2%
5%	- Mandarina	799	1 047	1 380	3 085	6 545	112,2%
2%	- Mango	399	748	477	1 064	2 319	118,0%
1%	- Arándano	88	250	441	870	1 383	59,0%
1%	- Fresa	-	963	8 114	1 142	901	-21,1%
4%	Aceite de palma	-	-	-	-	4 823	-
3%	Estearina de palma	3 079	9 860	13 001	6 579	3 804	-42,2%
4%	Colorantes naturales	907	961	1 801	6 409	5 391	-15,9%
3%	- Cochinilla	244	711	1 502	5 478	3 959	-27,7%
4%	Galletas	2 054	2 706	4 505	5 752	5 136	-10,7%
4%	Preparaciones alimenticias	626	947	1 826	4 870	5 011	2,9%
3%	Cacao y derivados	894	889	1 804	5 340	4 519	-15,4%
2%	- Polvo	437	483	649	2 039	2 503	22,8%
1%	- Pasta	112	150	271	424	1 375	224,7%
0%	- Manteca	232	65	705	2 751	609	-77,9%
1%	Hortalizas	3 300	2 612	3 262	4 573	1 828	-60,0%
19%	Químico [2]	25 976	30 721	26 948	26 312	25 439	-3,3%
6%	Productos farmacéuticos	3 190	4 886	5 872	6 999	7 521	7,5%
5%	- Medicamentos	2 629	3 645	4 758	5 909	6 211	5,1%
4%	Plásticos	11 332	11 439	8 992	8 747	5 660	-35,3%
4%	- Manufacturas	10 571	10 883	8 524	7 830	5 548	-29,1%
1%	Óxido de zinc	938	864	856	624	1 180	89,0%
1%	Base para bebidas	652	1 925	583	1 041	999	-4,0%
1%	Preparaciones capilares	834	1 048	619	1 085	930	-14,3%
1%	Sulfatos	543	520	252	301	895	197,5%
1%	Neumáticos	2 380	2 577	1 567	1 436	880	-38,8%
8%	Minería [3]	10 792	7 749	3 913	5 836	10 150	73,9%
4%	Zinc	10 533	7 718	3 857	4 925	5 897	19,7%
2%	Cemento	-	-	-	201	3 273	1527,8%
1%	Antracitas	40	27	25	468	943	101,5%
2%	Maderas y Papeles	4 032	4 829	3 834	6 456	2 515	-61,0%
1%	Libros y similares	599	1 538	1 439	1 442	953	-33,9%
1%	Pañales para adulto	1 151	1 085	1 053	1 368	748	-45,3%
2%	Siderúrgico	3 647	2 227	3 705	1 898	2 386	25,7%
1%	Telas/redes de alambre de acero	1 292	1 407	1 915	658	916	39,2%
0%	Accesorios de tubería de acero	364	454	450	691	466	-32,7%
0%	Acero plano	938	-	-	-	407	-
2%	Pesquero (T y NT)	6 067	7 627	6 912	4 273	2 328	-45,5%
2%	Pota [4]	1 769	2 514	3 184	1 993	2 064	3,5%
0%	Langostino	2 701	2 513	2 282	802	264	-67,0%
0%	Harina de pescado	1 597	2 597	1 444	1 391	-	-100,0%
1%	Textil y Confecciones	2 207	1 755	1 677	2 148	1 602	-25,4%
0%	Prendas de vestir	801	494	253	652	615	-5,6%
0%	Fibras discontinuas acrílicas	991	916	745	823	421	-48,8%
12%	Otros	31 220	13 870	14 208	30 349	15 760	-48,1%
3%	Productos cerámicos	219	1 006	1 439	3 338	4 555	36,4%
3%	Grupos electrogenos	1 849	2 257	2 883	2 264	3 772	66,6%
0%	Fueloil	-	-	-	13 721	-	-100,0%
	N° de Subpartidas Exportadas	676	651	701	702	768	9,4%

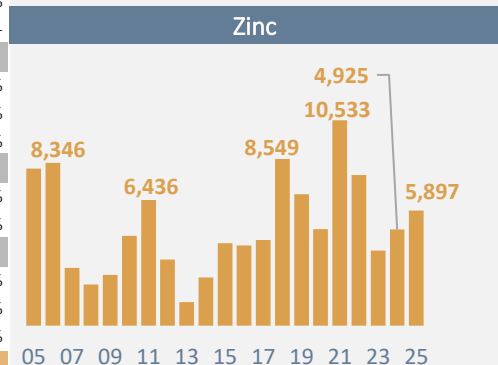
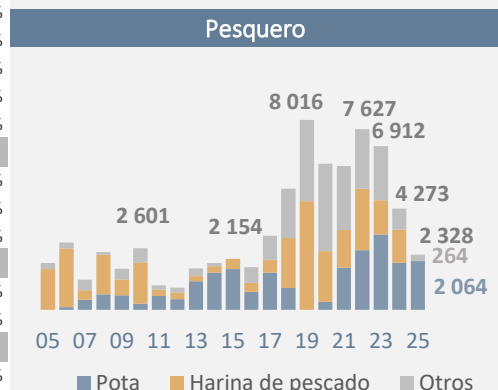
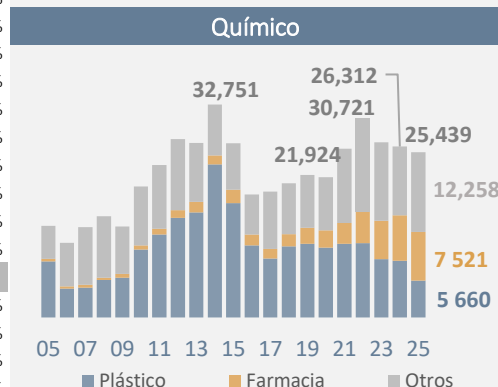
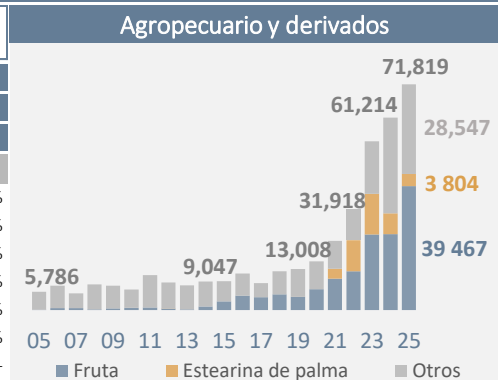

[1] Inc. químicos derivados del agro, que fueron descontados del sector químico. [2] Inc. base para bebidas, que fueron descontados del sector agropecuario. [3] Inc. minería metálica y no metálica. [4] Inc. harina.
Fuente: SUNAT / Elaboración: MINCETUR - VMCE - DGIECE - DDP

- En 2025 las importaciones desde Guatemala cayeron 33,6%, debido a las menores compras de productos agrícolas (-54,4%), principalmente, azúcar (-63,2%) - bien que explica el 30% del total.
- También disminuyeron las compras de productos de otros sectores, como exhibidor/congelador (-0,3%) – que explica el 24% de las compras totales–, plástico (-20,4%), y desechos de papel y cartón (-38,2%).
- No obstante, en el negocio agropecuario, pese a la caída de sus compras, destacaron las mayores importaciones de ron (+109,8%), preparaciones alimenticias (+67,6%), semillas (+44,4%) y artículos de confitería (+19,6%).
- El rubro químico incrementó sus compras en 1,2%, por las mayores compras de medicamentos (+94%), insecticidas (+35%), otros. En los demás sectores, destacaron, entre otros, las compras de conserva de pescado (+283%).

Perú: Importaciones de Bienes desde Guatemala (Miles US\$ FOB)

Part. % 2025	Bienes	2021	2022	2023	2024	2025	Var. % 25/24
100%	Importación Total	49 785	98 899	92 828	111 831	74 221	-33,6%
43%	Consumo	17 975	61 589	60 885	70 624	32 193	-54,4%
32%	Insumo	21 170	22 073	16 793	22 944	23 644	3,1%
25%	Capital	10 639	15 236	15 149	18 262	18 384	0,7%
42%	Agropecuario (T y NT) [1]	16 112	54 144	56 655	68 852	31 387	-54,4%
30%	Azúcar	10 534	48 100	51 058	61 345	22 592	-63,2%
	- Volumen (Miles de TM)	24	90	86	90	43	-52,5%
	- Precio (US\$/Kg)	0,4	0,5	0,6	0,7	0,5	-22,5%
5%	Art. de confitería [2]	2 696	3 135	2 495	3 347	4 002	19,6%
3%	Semillas	848	691	864	1 331	1 921	44,4%
2%	- De achiote	487	552	567	869	1 557	79,1%
0%	- De ajonjolí	296	73	202	261	282	8,1%
0%	- De pimienta	6	10	11	101	5	-95,4%
1%	Ron	978	1 701	1 188	468	982	109,8%
1%	Preparaciones alimenticias	120	157	261	247	414	67,6%
0%	Snack	98	10	233	1 378	283	-79,5%
0%	Preparaciones sopas/caldos	221	157	246	205	190	-7,1%
0%	Galletas	186	159	207	195	144	-26,3%
0%	Agua	138	-	49	143	134	-6,4%
25%	Metal Mecánico	10 655	15 407	15 215	18 293	18 503	1,1%
24%	Exhibidor/congelador	10 211	15 170	15 048	18 160	18 112	-0,3%
0%	Filtros	31	72	27	4	34	869,1%
24%	Químico	14 339	20 163	16 098	17 807	18 025	1,2%
4%	Plástico	1 864	4 002	3 572	3 866	3 078	-20,4%
3%	- Desechos, recortes	221	244	371	1 897	1 899	0,1%
1%	- Manufacturas	243	3 258	2 621	981	750	-23,6%
1%	- Polímeros	1 400	497	579	933	410	-56,1%
4%	Insecticidas	959	2 075	3 481	2 190	2 945	34,5%
4%	Caucho y sus manufacturas	4 398	4 455	1 960	2 477	2 717	9,7%
3%	Pinturas y barnices	1 794	2 259	1 734	1 949	1 876	-3,8%
2%	Colorantes sintéticos	1 663	1 743	1 492	2 031	1 833	-9,8%
2%	Raticidas	-	722	1 018	1 396	1 621	16,1%
2%	Fertilizantes	572	708	615	1 178	1 233	4,7%
2%	Fungicidas	217	197	311	756	1 156	52,9%
1%	Mezclas con hidrocarburos	422	433	234	342	523	53,2%
1%	Medicamentos	62	88	272	258	500	93,9%
0%	Detergente	1 596	2 851	947	739	293	-60,4%
0%	Jabón	117	91	53	172	47	-72,5%
6%	Maderas y Papeles	7 060	6 025	3 495	5 859	4 338	-26,0%
4%	Desechos de papel/cartón	4 911	4 737	1 997	4 726	2 920	-38,2%
2%	Papel y cartón	2 124	1 274	1 483	1 114	1 383	24,2%
2%	- Kraft	2 102	1 092	1 456	819	1 202	46,9%
3%	Otros	1 620	3 159	1 366	1 020	1 969	93,0%
1%	Conserva de pescado	-	86	246	164	628	283,0%
1%	Prendas de vestir	374	480	521	396	590	49,0%
0%	Feldespato	491	476	298	260	292	12,3%
	N° de Subpartidas Importadas	196	265	184	214	260	21,5%

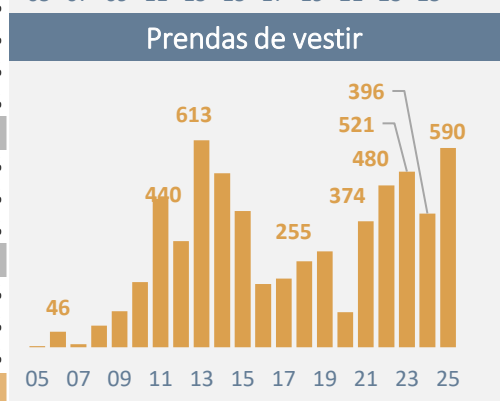
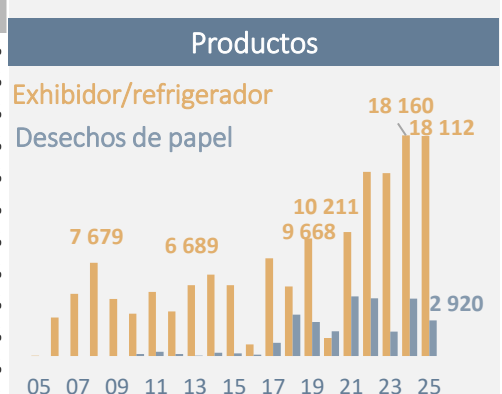
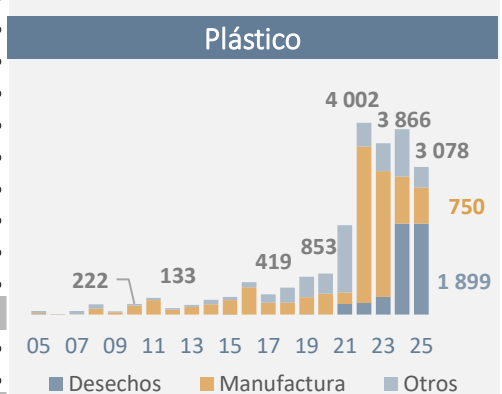
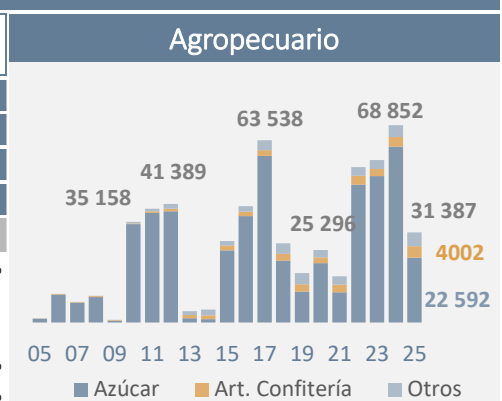

[1] Incluye productos químicos derivados del agro, que fueron descontados del sector químico. [2] Mashmelos, malvadiscos, caramelos.
Fuente: SUNAT / Elaboración: MINCETUR - VMCE - DGIECE - DDPI

Se registraron 387 exportadoras de bienes a Guatemala

- El desempeño de la exportación obedeció a las menores ventas de las agrícolas como Industrias del Espino (-39%: aceite de palma), Oterra (-31%: colorantes naturales), Mondelez Perú (-11%: galletas), otros.
- En 2025, se registraron 387 exportadoras de bienes a Guatemala (+5,7%), las cuales exportan en promedio US\$ 387 mil. El 66% del total de exportadoras son grandes y explican el 92% de la exportación total.
- Por otro lado, la caída de la importación respondió, principalmente, a las menores compras de azúcar de Sucden Perú (-93%), que pasaron de US\$ 32,5 millones en 2024 a US\$ 2,3 millones en 2025.
- En este periodo, se registraron 152 importadoras (+5,6%), de las cuales el 34% son mipymes que concentran el 6% de la importación total. En promedio, una empresa importa bienes desde Guatemala por US\$ 488 mil.

Perú-Guatemala: Exportadoras e Importadoras (Miles US\$ FOB)

Part. % 2025	Exportación	Participación [1]		2021	2022	2023	2024	2025	Var. % 25/24
		Producto	%						
100%	Total			105 947	100 696	114 881	138 485	131 999	-4,7%
5%	Agrícola Rapel	Uva	97%	2 070	1 926	4 978	4 581	6 159	34,4%
4%	Nexa Resources	Zinc	100%	10 830	7 959	3 926	5 054	5 897	16,7%
4%	Procesadora Laran	Frutas	100%	559	679	969	2 717	5 732	111,0%
4%	Mondelez Perú	Galletas	100%	2 054	2 706	4 500	5 752	5 135	-10,7%
4%	Sol de Palma	Aceite de palma	100%	-	-	-	-	4 823	-
3%	Fuxion Biotech	Preparac. alimenticias	99%	552	746	1 729	4 397	4 567	3,9%
3%	Machu Picchu Foods	Cacao y derivados	100%	914	932	1 887	5 445	4 439	-18,5%
3%	Modasa	Grupos electrógenos	95%	2 015	2 564	3 099	2 533	3 961	56,4%
3%	Industrias del Espino	Estearina de palma	100%	3 079	9 860	11 995	6 224	3 804	-38,9%
3%	Oterra	Colorantes naturales	100%	77	68	1 196	5 204	3 578	-31,2%
	N° Exportadoras			282	284	307	366	387	5,7%
	Valor promedio			375,7	354,6	374,2	378,4	341,1	-10%

X: Tamaño Empresarial 2025 [*]

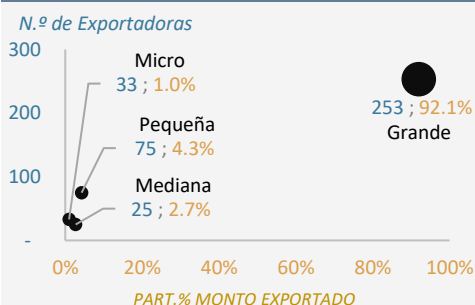

Exportadoras por Sectores 2025

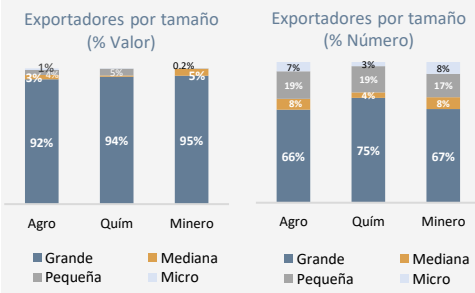

Principales Sectores									
54%	Agropecuario (T y NT) (Valor) [2]	Grandes Mipymes	91,9% 8,1%	22 006	31 918	53 684	61 214	71 819	17,3%
	N° de Exportadoras	Grandes Mipymes	66,1% 33,9%	99	94	107	139	165	18,7%
	US\$ Miles/Exportadora			222	340	502	440	435	-1,2%
19%	Químico (Valor) [3]	Grandes Mipymes	93,9% 6,1%	25 976	30 721	26 948	26 312	25 439	-3,3%
	N° de Exportadoras	Grandes Mipymes	74,5% 25,5%	99	102	110	109	106	-2,8%
	US\$ Miles/Exportadora			262	301	245	241	240	-0,6%
8%	Minería (Valor) [4]	Grandes Mipymes	94,6% 5,4%	10 792	7 749	3 913	5 836	10 150	73,9%
	N° de Exportadoras	Grandes Mipymes	66,7% 33,3%	8	3	5	10	12	20,0%
	US\$ Miles/Exportadora			1 349	2 583	783	584	846	44,9%

Part. % 2025	Importación	Participación [1]		2021	2022	2023	2024	2025	Var. % 25/24
		Producto	%						
100%	Total			49 785	98 899	92 828	111 831	74 221	-33,6%
17%	AC Corporativo del Perú	Exhibidor/congelador	100%	-	-	5 141	8 997	12 461	38,5%
9%	Bayer	Insecticidas	45%	756	2 781	4 735	4 522	6 609	46,2%
7%	Stywi	Azúcar	100%	975	3 069	3 645	4 891	4 985	1,9%
6%	Diprocom	Azúcar	100%	-	3 310	3 954	2 409	4 474	85,7%
5%	Servifogel	Exhibidor/congelador	99%	5 258	3 108	6 149	3 630	3 818	5,2%
5%	Prod. y Servic. Latinoamericanos	Pinturas y barnices	50%	3 632	4 308	3 296	4 063	3 758	-7,5%
4%	Labocer	Bombones y caramelos	97%	2 314	2 488	2 124	2 673	3 252	21,6%
3%	Comercializadora Sam	Azúcar	100%	224	875	3 302	706	2 355	233,7%
3%	Sucden Perú	Azúcar	100%	6 433	15 923	19 940	32 525	2 290	-93,0%
3%	Panadería San Jorge	Azúcar	100%	241	-	190	474	2 215	367,5%
	N° Importadoras			142	168	165	144	152	5,6%
	Valor promedio			350,6	588,7	562,6	776,6	488,3	-37,1%

X: Tamaño Empresarial 2025 [*]

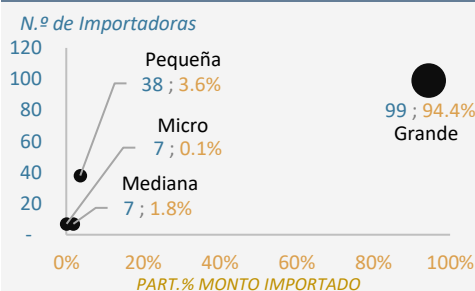

Importadoras por Sectores 2025

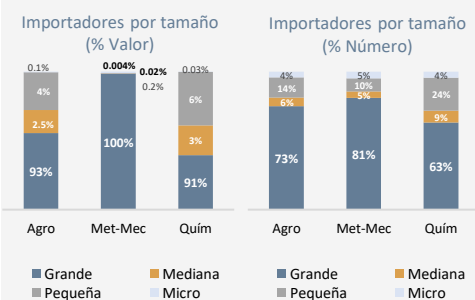

Principales Sectores									
42%	Agropecuario (T y NT) (Valor) [2]	Grandes Mipymes	93,3% 6,7%	16 112	54 144	56 655	68 852	31 387	-54,4%
	N° de Importadoras	Grandes Mipymes	75,5% 24,5%	37	49	47	47	49	4,3%
	US\$ Miles/Importadora			435	1 105	1 205	1 465	641	-56,3%
25%	Metal mecánico (Valor)	Grandes Mipymes	99,8% 0,2%	10 655	15 407	15 215	18 293	18 503	1,1%
	N° de Importadoras	Grandes Mipymes	81,0% 19,0%	13	20	16	14	21	50,0%
	US\$ Miles/Importadora			820	770	951	1 307	881	-32,6%
24%	Químico (Valor)	Grandes Mipymes	90,9% 9,1%	14 339	20 163	16 098	17 807	18 025	1,2%
	N° de Importadoras	Grandes Mipymes	63,0% 37,0%	57	55	52	48	46	-4,2%
	US\$ Miles/Importadora			252	367	310	371	392	5,6%

[1] % del principal producto comercializado por la exportadora o importadora. [2] Incluye productos químicos derivados del agro, que fueron descontados del sector químico. [3] Incluye base para bebidas, que fueron descontados del sector agropecuario. [4] Incluye minería metálica y no metálica.

Fuente: SUNAT / Elaboración: MINCETUR - VMCE - DGIECE - DDPI

[*] Clasificación según ventas anuales reportadas a la SUNAT: Micro <= 150 UIT, Pequeña <= 1 700 UIT, Mediana <= 2 300 UIT y Grande > 2 300 UIT. Adicionalmente, el grupo de exportadoras o importadoras clasificadas como otros corresponden a Embajadas, misiones diplomáticas, instituciones públicas, persona natural sin negocio.

Perú es el 3º proveedor de fruta de Guatemala

- En 2025, la importación guatemalteca de fruta totalizó US\$ 279 millones, significando un valor 11,1% mayor al registrado en 2024. La importación proveniente de Perú alcanzó una participación del 12% en este año.
- Perú es el 3º mayor proveedor de fruta de Guatemala (12% del total), tras EEUU (27% del total) y Chile (16%). Las principales frutas importadas por este país fueron manzanas (22%), uvas (17%) y fresa congelada (8%).

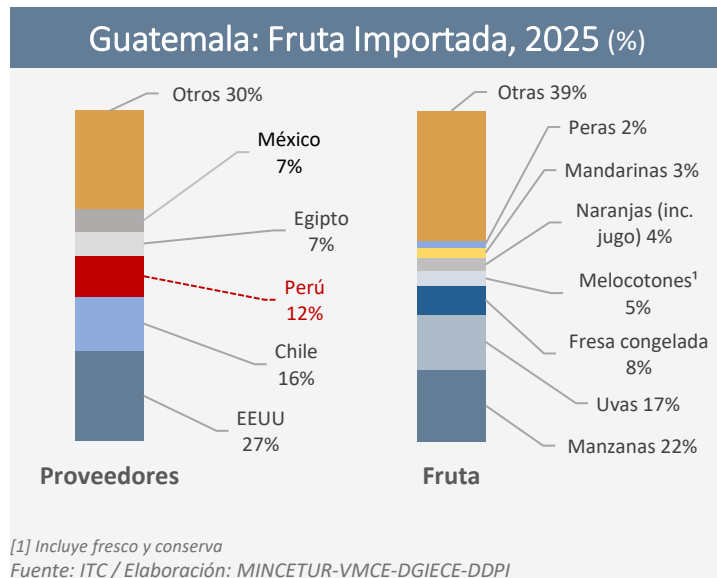
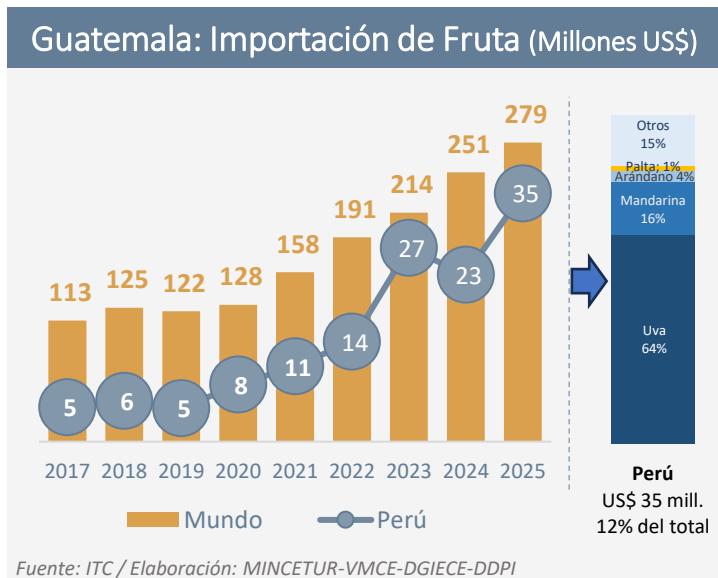

Guatemala: Oportunidades Comerciales

- En 2025, Guatemala importó bienes por US\$ 34,6 mil millones. Estos bienes pueden ordenarse en tres conjuntos, de los cuales, el Perú cuenta con oferta exportable¹ en los dos primeros.
- 1) Bienes que el Perú exporta y Guatemala compra de Perú; 2) Bienes que Guatemala compra, Perú exporta al mundo, pero no a Guatemala. 3) Bienes que Guatemala compra y el Perú no tiene oferta exportable.
- En el grupo 1, existe la oportunidad de aumentar la participación de mercado. En el grupo 2, la oportunidad de ingresar/reingresar al mercado y en el grupo 3 la oportunidad de producir bienes que Guatemala compra.
- En el grupo 1, Guatemala importó bienes por US\$ 8,4 mil millones, de los cuales, Perú le provee 1,5% de dicho grupo, como: agropecuarios (3,1%), productos químicos (0,9%) y textil/confecciones (0,4%).

Importación Guatemala 2025 (Mil Mill. US\$)		Agro ²		Químico		Textil		Otros			
1	Productos que Guatemala importa y Perú exporta a Guatemala	8,4	24%	2,3	39%	2,4	37%	0,2	14%	3,5	17%
2	Bienes que Guatemala importa y Perú exporta, excepto a Guatemala	3,6	10%	0,5	8%	0,4	6%	0,1	7%	2,6	12%
3	Bienes que Guatemala importa y Perú no exporta	22,7	66%	3,1	53%	3,8	57%	1,3	79%	14,5	71%
Total		34,6	100%	5,8	100%	6,6	100%	1,7	100%	20,5	100%

[1] Oferta exportable cuando el monto de la subpartida supera los US\$ 5 millones. [2] Incluye productos químicos derivados del agro, que fueron descontados del sector químico.
Fuente: ITC, SUNAT / Elaboración: MINCETUR-VMCE-DGIECE-DDPI

Guatemala: Oportunidades Comerciales

- Como se observa en el bloque 1, Perú destaca en la provisión a Guatemala de productos agropecuarios como óxidos de zinc (53%), uva (47%), colorantes naturales (31%), cloro (17%), otros.
- Asimismo, cuenta con potencial en diversos productos: aceite de palma (14%), cacao en polvo (12%), galleta dulce (7%), fresa congelada (7%), neumáticos (0,2%), pantalones de algodón (0,1%), t-shirt de algodón, otros.
- En el bloque 2, existen oportunidades en productos como frijoles, cerveza de malta, fosfato de calcio, suéteres y conserva de pescado, productos en los que Perú cuenta con oferta exportable pero no exporta a Guatemala.
- Finalmente, en el bloque 3, se encuentran productos como trigo y morcajo, torta/aceite de soya, urea, ropa de cama y hulla bituminosa, los cuales Guatemala compra y Perú aún no produce para la exportación.

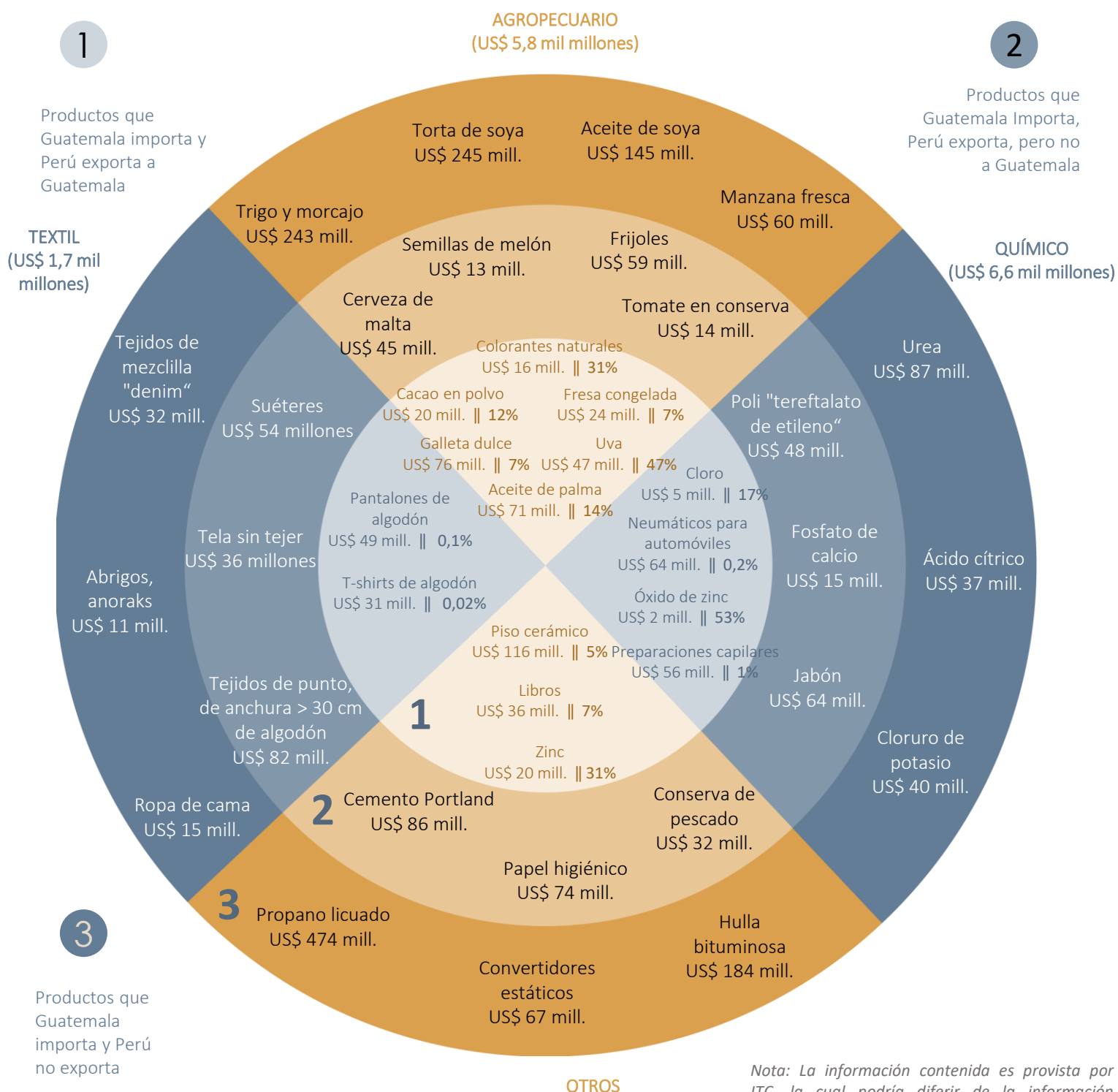

Nota: La información contenida es provista por ITC, la cual podría diferir de la información proporcionada por la SUNAT debido a factores en la cadena logística.